



IPC Integrated Professional Cleaning

IPC Portotecnica

3al-service.ru

Список Запчастей

FORCE Ltd

С-ка: IDAF40352

Модель: IDROP BENZ-C H1811Pi P 3-01IPC

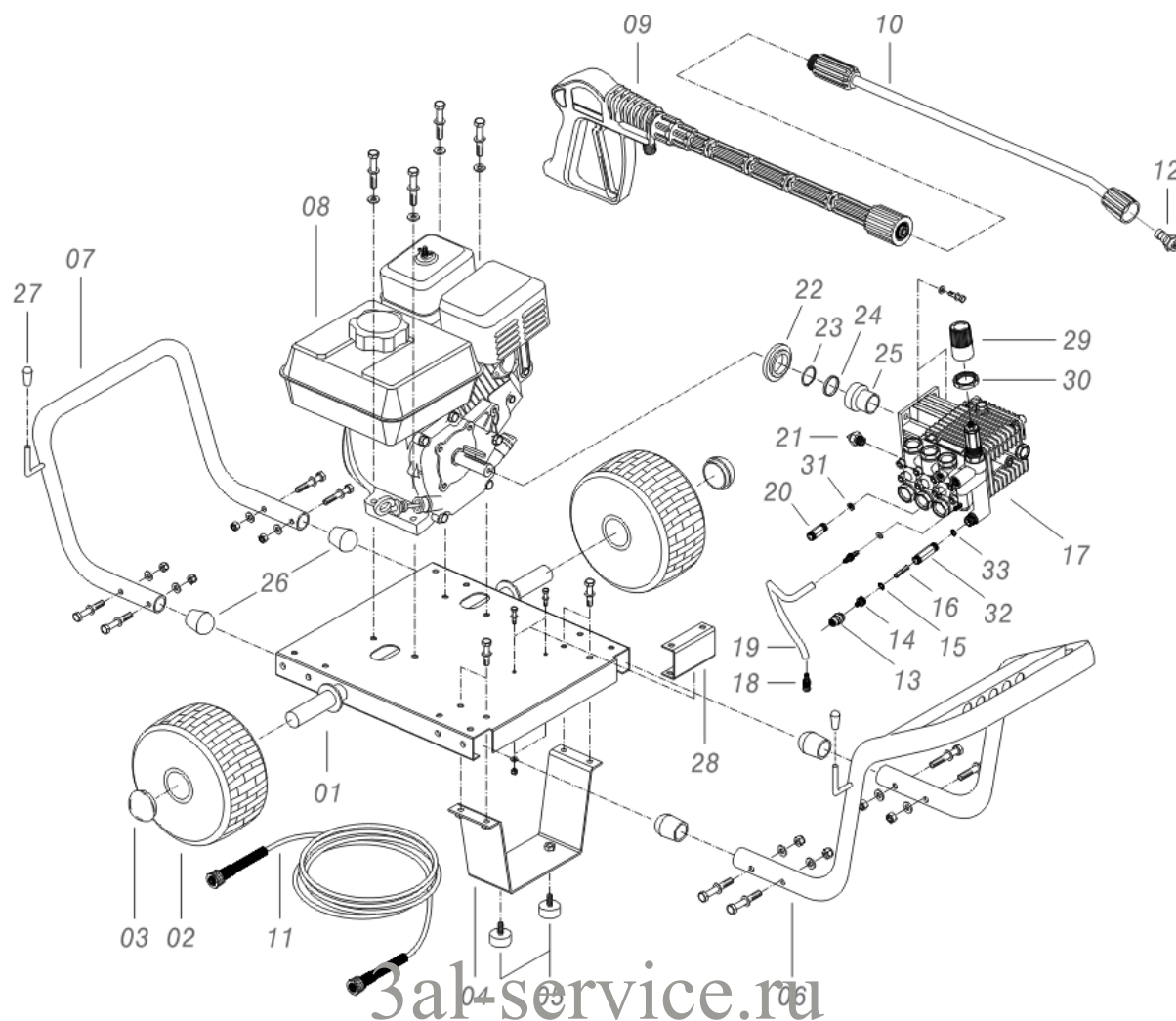

| С-ка | К | N. з/ч. | N. з/ч. Клиента | Описание | Кол-во | Действителен: | | Цена |
|------|---|-----------|-----------------|--|--------|---------------|---------|------|
| | | | | | | С | По | |
| 0001 | | LAFN40180 | | КАРЕТКА ШАССИ BENZ HP 6.5 | 1,00 | | | -- |
| 0002 | | RTRT40007 | | КОЛЕСО D. 11.4"X 4/4 -D.25 PN. | 2,00 | | | -- |
| 0003 | | VTVR01268 | | КРЫШКА, ПРИКРЫВАЮЩАЯ СТУПИЦУ КОЛЕСА D. 25 | 2,00 | | | -- |
| 0004 | | LAFN40182 | | НОЖКА BENZ HP 6.5 | 1,00 | | | -- |
| 0005 | | MPVR60726 | | ЗАЩ. ОТ ВИБРАЦ. TCC48X25- 1M8X16 60SH GMM | 2,00 | | | -- |
| 0006 | | LAFN40189 | | РУЧКА BENZ HP 6.5 | 1,00 | | | -- |
| 0007 | | LAFN40184 | | БАМПЕР BENZ HP 6.5 | 1,00 | | | -- |
| 0008 | | MOSC40001 | | ДВ.ВНУТР.СГОР. HONDA GX200UT1 QX-4 OH | 1,00 | | | -- |
| 0009 | | IPPR40010 | | РУКОЯТКА G 5100+P.330 +M22 SW.M V | 1,00 | 04/2014 | | -- |
| 0009 | | IPPR89429 | | РУКОЯТКА G 4500 - P.330 -M22SW.M V | 1,00 | | 04/2014 | -- |
| 0010 | | LCPR40013 | | УДЛИНИТЕЛЬ P 70 - HYPERJET 1/4F | 1,00 | | | -- |
| 0011 | | TBAP25324 | | ШЛАНГ ВЫСОКОГО ДАВЛЕНИЯ R1 MT 10 5/16" C/2 IRV | 2,00 | | | -- |
| 0012 | | UGLN49990 | | СОПЛО LECH 1/4 25034 | 1,00 | | | -- |
| 0013 | | RCVR29600 | | РАЗЪЕМ С КРАНОМ-ВЕНТИЛЕМ PTC 3/4 F | 1,00 | | | -- |
| 0014 | | RCVR29602 | | ШТУЦЕР D. 1/2"-5/8" PTC | 1,00 | | | -- |
| 0016 | | FTAC30214 | | ФИЛЬТР D.15X67 | 1,00 | | | -- |
| 0017 | | PPAP40034 | | НАСОС TT1511 SX C T.IN.2.0 FL/H | 1,00 | | | -- |
| 0018 | | FTDT04648 | | ФИЛЬТР PG. D.6 PLS | 1,00 | | | -- |
| 0019 | | TBBP00051 | | СЕТЧАТАЯ ТРУБА D. 6-12 | 1,50 | | | -- |
| 0020 | | RCDS10544 | | ПАТРУБОК M22-3/8 M-M D. 3 L=62 | 1,00 | | | -- |
| 0021 | | VVSC37614 | | КЛАПАН 3/8" 63°C | 1,00 | | | -- |
| 0022 | | LAFN40213 | | КОЛЬЦО BENZ HP 6.5 AL. | 1,00 | | | -- |
| 0023 | | GUGO26964 | | ПРОКЛАДКА D. 18.72 X 2.62 NBR 90SH | 1,00 | | | -- |
| 0024 | | GUGO21339 | | ПРОКЛАДКА D. 29.82 X 2.62 VIT 70SH | 1,00 | | | -- |
| 0025 | | RCDS40061 | | ВТУЛКА HONDA 6.5HP | 1,00 | | | -- |
| 0026 | | MPVR01697 | | НАКОНЕЧНИК D.30 1.02.109 | 4,00 | | | -- |
| 0027 | | MPVR32471 | | НАКОНЕЧНИК D. 8 ВК | 2,00 | | | -- |
| 0028 | | LAFN40190 | | СКОБА КРЕПЛЕНИЯ BENZ HP 6.5 | 1,00 | | | -- |
| 0029 | | PVVR18673 | | РУКОЯТКА COLT | 1,00 | | | -- |
| 0030 | | RCDS21788 | | КОЛЬЦЕВАЯ ГАЙКА M 28 X 1.5 L=16 | 1,00 | | | -- |
| 0031 | | GUGO03507 | | ПРОКЛАДКА D. 13.95 X 2.62 VIT 70SH | 1,00 | | | -- |
| 0032 | | RCDS46109 | | ПАТРУБОК 3/4 - 1/2 RYL INX | 1,00 | | | -- |
| 0033 | | GUGO01032 | | ПРОКЛАДКА D. 17.13 X 2.62 NBR 70SH | 1,00 | | | -- |

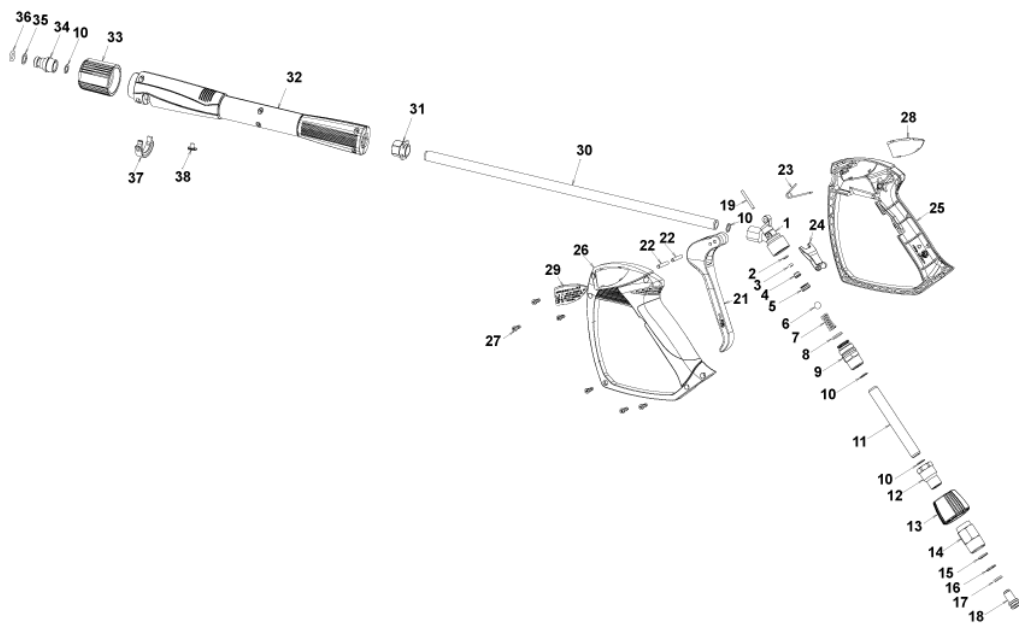

3al-service.ru

| С-ка | К | N. з/ч. | N. з/ч. Клиента | Описание | Кол-во | Действителен: | | Цена |
|------|---|-----------|-----------------|--------------------------------------|--------|---------------|----|------|
| | | | | | | С | По | |
| 0001 | | PVVR40381 | | КОРП.ПИСТОЛЕТА G 5100 G1/4F | 1,00 | | | -- |
| 0002 | S | GUVR40074 | | ЗАПОРНОЕ КОЛЬЦО D. 3 X 7.4X1.3 | 1,00 | | | -- |
| 0003 | S | GUGO21835 | | ПРОКЛАДКА D. 2.84 X 2.62 VIT. 80SH | 1,00 | | | -- |
| 0004 | | PVVR40382 | | НАПРАВЛЯЮЩАЯ ПОРШНЯ G 5100 | 1,00 | | | -- |
| 0005 | S | PVVR40112 | | СЕДЛО ШАРОВОГО КЛАПАНА G 5000 | 1,00 | | | -- |
| 0006 | S | SFVR27026 | | ШАРИК D.11/32" INX | 1,00 | | | -- |
| 0007 | | MLML40016 | | ПРУЖИНА D. 9.4 x21.5x1.6 G5000 | 1,00 | | | -- |
| 0008 | | GUGO12322 | | ПРОКЛАДКА D. 14 X 1.78 NBR 90SH | 1,00 | | | -- |
| 0009 | | PVVR40383 | | ШТУЦЕР COLL.G5100 1/4F | 1,00 | | | -- |
| 0010 | | VTRS40017 | | ШАЙБА D. 8,2X11,4X1,00 AL | 4,00 | | | -- |
| 0011 | | PVVR40384 | | ШЛАНГ G 1/4" L.105 | 1,00 | | | -- |
| 0012 | | RCIN40022 | | ШТУЦЕР SWIV G5100 1/4F | 1,00 | | | -- |
| 0013 | | MPVR40486 | | КОЛЬЦЕВАЯ ГАЙКА G 5100 SW. GR. | 1,00 | | | -- |
| 0014 | | RCIN40021 | | ВИНТОВОЕ СОЕДИНЕНИЕ SWIV 5100 M22 | 1,00 | | | -- |
| 0015 | S | GUVR40075 | | ЗАПОРНОЕ КОЛЬЦО D. 10 X14X1.5 | 1,00 | | | -- |
| 0016 | S | GUVR40076 | | ЗАПОРНОЕ КОЛЬЦО D. 11.2X14X1.2 | 1,00 | | | -- |
| 0017 | S | GUGO15295 | | ПРОКЛАДКА D. 10.82 X 1.78 VIT 80SH | 1,00 | | | -- |
| 0018 | | PVVR40386 | | ВИНТ SW. G 5100 | 1,00 | | | -- |
| 0019 | | PVVR40387 | | МАЛЫЙ ПОРШЕНЬ G 5100 | 1,00 | | | -- |
| 0021 | | MPVR40487 | | КУРОК G 5100-SW | 1,00 | | | -- |
| 0022 | | VTVR40047 | | ШТИФТ D. 4X29 | 2,00 | | | -- |
| 0023 | | MLML40029 | | ПРУЖИНА G 5100 | 1,00 | | | -- |
| 0024 | | MPVR40488 | | ЗАЩИТА G 5100-SW | 1,00 | | | -- |
| 0025 | | MPVR40488 | | ЗАЩИТА G 5100-SW | 1,00 | | | -- |
| 0026 | | MPVR40490 | | ЗАЩИТНЫЙ КОЖУХ G 5100-SW SX | 1,00 | | | -- |
| 0027 | | VTVT40043 | | ВИНТ AF 4X 14 HILO ZN.N | 6,00 | | | -- |
| 0028 | | MPVR40491 | | ТАБЛИЧКА G 5100 GR.DX | 1,00 | | | -- |
| 0029 | | MPVR40492 | | ТАБЛИЧКА G 5100 GR.SX | 1,00 | | | -- |
| 0030 | | LCPR40086 | | ШЛАНГ 1/4 L=420 ZC. 0° | 1,00 | | | -- |
| 0031 | | MPVR40493 | | ШТУЦЕР G 5100-SW | 1,00 | | | -- |
| 0032 | | MPVR40494 | | ЗАЩИТА P 420 C/AN. | 1,00 | | | -- |
| 0033 | | PVVR40119 | | ВРЕЗНОЕ СОЕДИНЕНИЕ M22X1,5 IRV G5000 | 1,00 | | | -- |
| 0034 | | RCIN40009 | | ПАЛЕЦ G 1/4 F IRV G5000 | 1,00 | | | -- |
| 0035 | | GUVR40034 | | ЗАПОРНОЕ КОЛЬЦО D. 10 X14 | 1,00 | | | -- |
| 0036 | | GUGO01946 | | ПРОКЛАДКА D. 9.13 X 2.62 VIT 70SH | 1,00 | | | -- |
| 0037 | | MPVR40495 | | ПРОБКА G 5100 REM. | 1,00 | | | -- |
| 0038 | | MPVR40198 | | ПРОБКА G 5000 | 1,00 | | | -- |

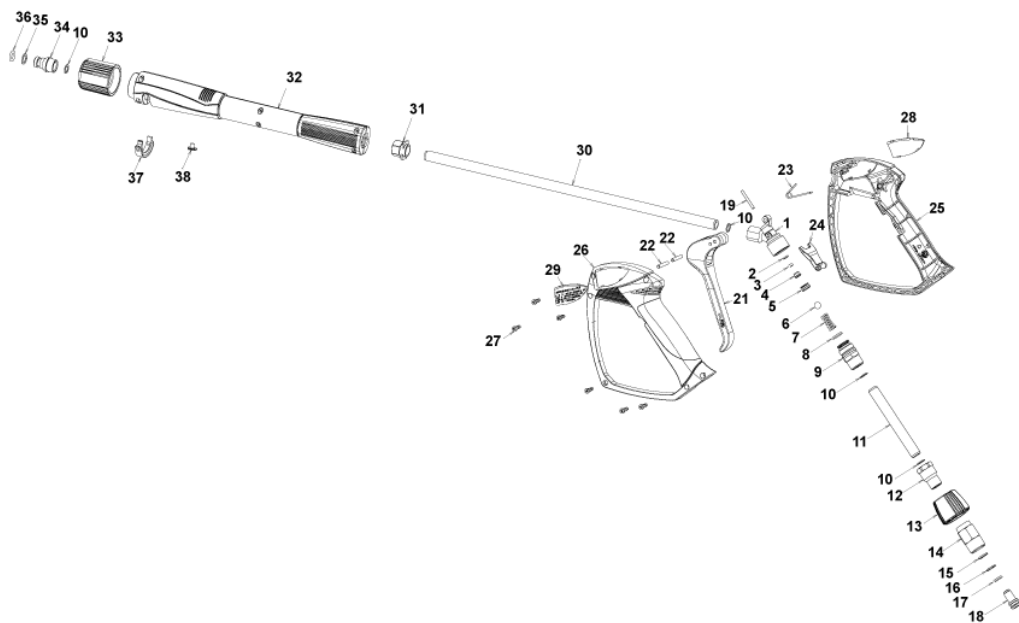

3al-service.ru

| С-ка N. з/ч. | N. з/ч. Клиента | Описание | Ссылка | Цена |
|--------------|-----------------|-------------------------------|---------------------|------|
| KTRI40242 | | КОМПЛЕКТ 26- 25 G 5100 | 0002 0003 0005 0006 | -- |
| KTRI40243 | | КОМПЛЕКТ 26- 25 SWIVEL G 5100 | 0015 0016 0017 | -- |

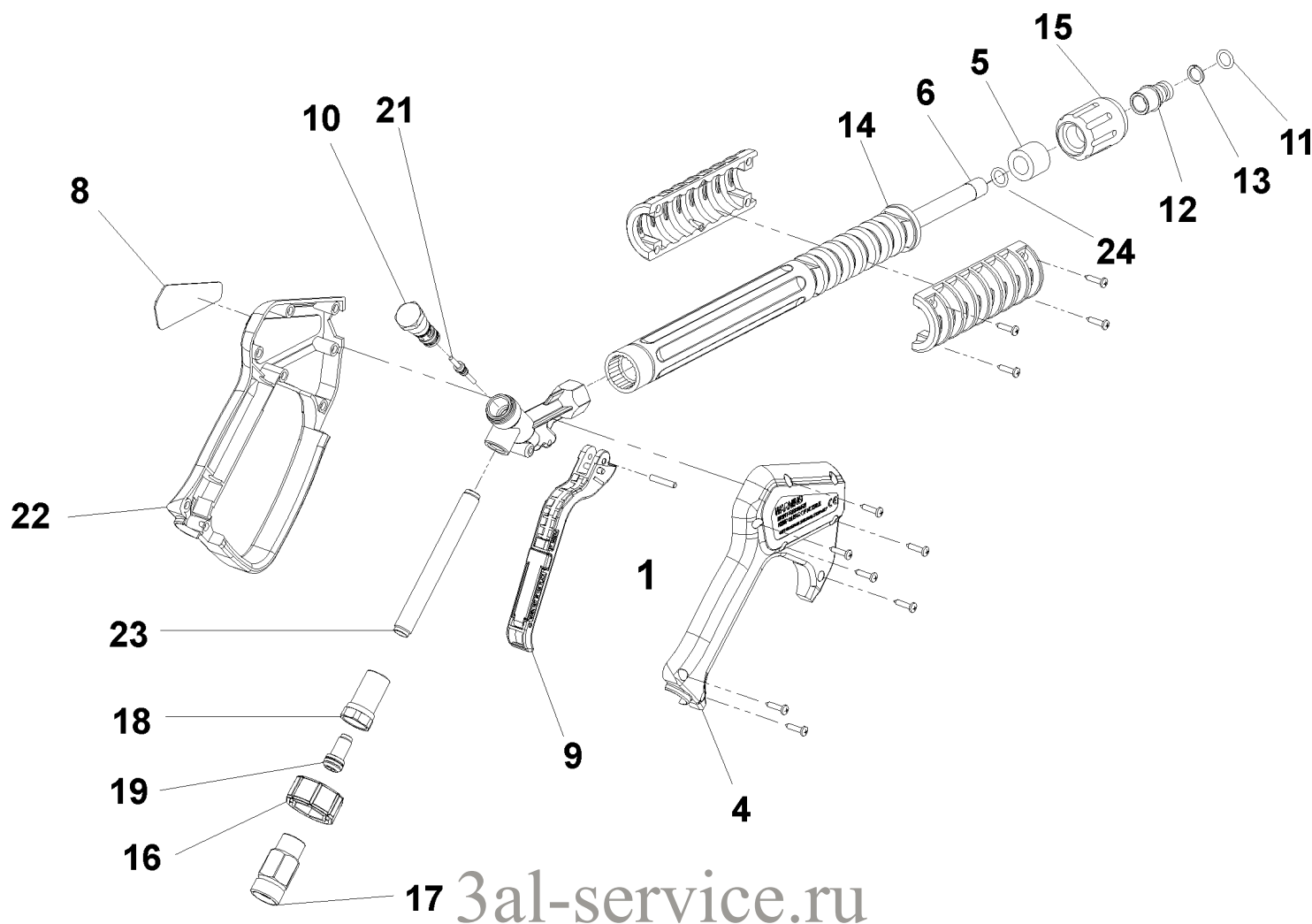

3al-service.ru

| С-ка | К | N. з/ч. | N. з/ч. Клиента | Описание | Кол-во | Действителен: | | Цена |
|------|---|-----------|-----------------|---|--------|---------------|---------|------|
| | | | | | | С | По | |
| 0001 | | VTVR46568 | | ШТИФТ G 4500 | 1,00 | | | -- |
| 0004 | | MPVR40157 | | КРЫШКА G 4500 2V. | 1,00 | 05/2008 | | -- |
| 0004 | | MPVR46563 | | КРЫШКА G 4500 | 1,00 | | 04/2008 | -- |
| 0005 | | MPVR46572 | | РАСПОРКА P 330 ST | 1,00 | | | -- |
| 0006 | | LCPR40007 | | ШЛАНГ 1/4 L=352 ZC. 2V. | 1,00 | 05/2008 | | -- |
| 0006 | | LCPR46571 | | ШЛАНГ 1/4 L=352 ZC. | 1,00 | | 04/2008 | -- |
| 0008 | | MPVR46569 | | ТАБЛИЧКА G 4500 RD. | 1,00 | | | -- |
| 0009 | | MPVR40057 | | КУРОК G 4500 -SW | 1,00 | | | -- |
| 0010 | | PVVR40030 | | МАЛЫЙ ПОРШЕНЬ TM ST-2300 | 1,00 | | | -- |
| 0011 | | GUGO10384 | | ПРОКЛАДКА D. 10 X 2.2 VIT 80SH | 1,00 | | | -- |
| 0012 | | RCVR13030 | | ПАЛЕЦ G 1/4 F L=31.5 | 1,00 | | | -- |
| 0013 | | GUGO10526 | | ЗАПОРНОЕ КОЛЬЦО D.13.9X10.2 C.BZ | 1,00 | | | -- |
| 0014 | | MPVR46570 | | ЗАЩИТА P 330 ST | 1,00 | | | -- |
| 0015 | | PVVR13445 | | ВРЕЗНОЕ СОЕДИНЕНИЕ M 22X1,5 L=45 | 1,00 | | | -- |
| 0016 | | MPVR40058 | | КОЛЬЦЕВАЯ ГАЙКА G4500 SW. | 1,00 | | | -- |
| 0017 | | RCIN40001 | | ВИНТОВОЕ СОЕДИНЕНИЕ SWIV 4500 3/8"F | 1,00 | | 04/2008 | -- |
| 0017 | | RCIN40005 | | ВИНТОВОЕ СОЕДИНЕНИЕ SWIV 4500 3/8"F 2V. | 1,00 | 05/2008 | | -- |
| 0018 | | RCIN31641 | | ШТУЦЕР SWIV 1500 F | 1,00 | | | -- |
| 0019 | | KTRI31645 | | КОМПЛЕКТ 26- 14 | 1,00 | | | -- |
| 0021 | | PVVR40031 | | ПОРШЕНЬ ST-2300 | 1,00 | | | -- |
| 0022 | | MPVR40156 | | ЗАЩИТНЫЙ КОЖУХ G 4500 2V. | 1,00 | 05/2008 | | -- |
| 0022 | | MPVR46562 | | ЗАЩИТНЫЙ КОЖУХ G 4500 | 1,00 | | 04/2008 | -- |
| 0023 | | PVVR40023 | | ШЛАНГ G 1/4" M/M P/SW. | 1,00 | | | -- |
| 0024 | | GUGO27021 | | ПРОКЛАДКА D. 11 X 2.5 EPD 70SH | 1,00 | 05/2008 | | -- |

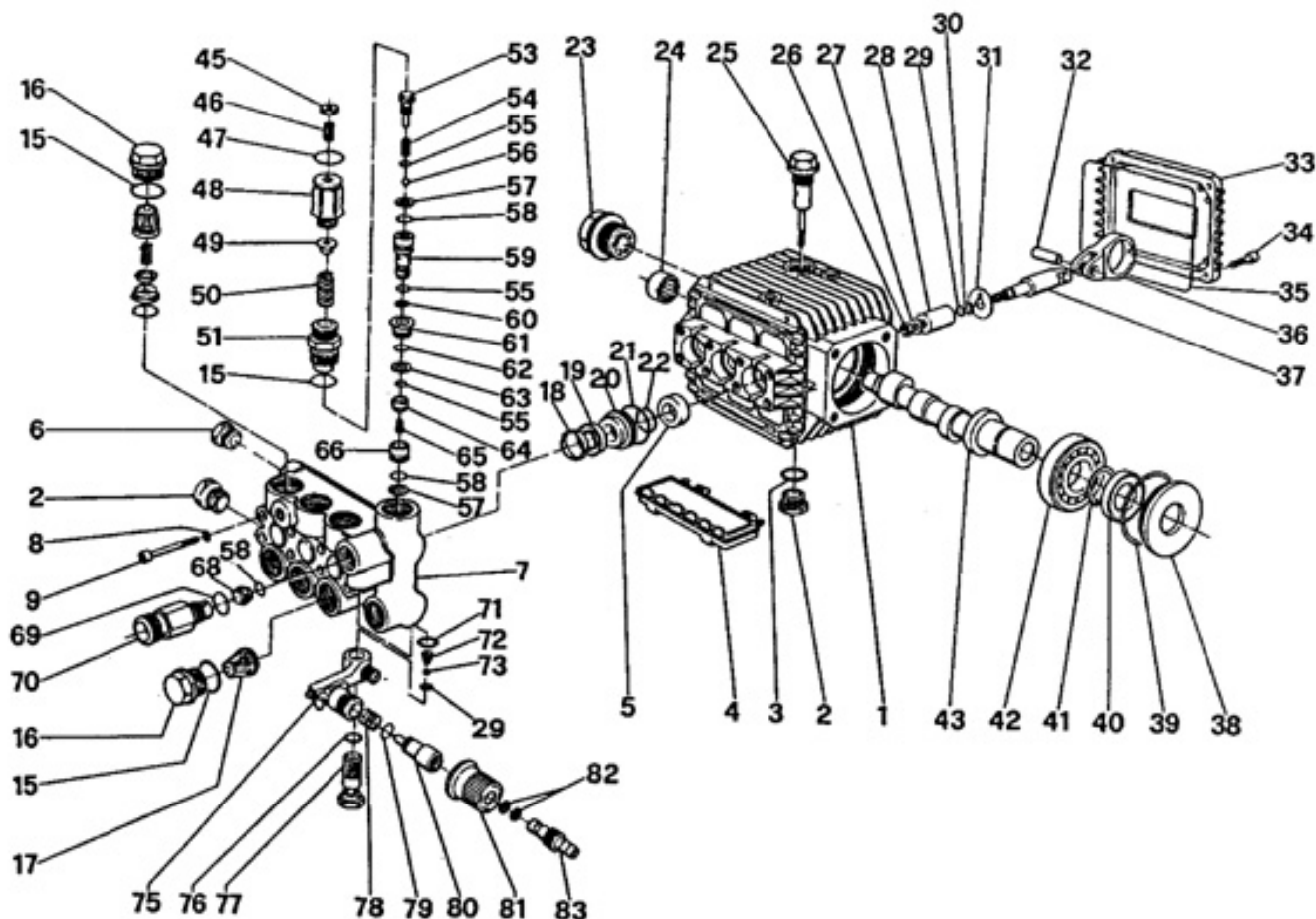

| С-ка | К | N. з/ч. | N. з/ч. Клиента | Описание | Кол-во | Действителен: | | Цена |
|------|---|-----------|-----------------|--|--------|---------------|---------|------|
| | | | | | | С | По | |
| 0001 | | MFVR12641 | | НАСОС КАРТЕРА WW 90B - 93B | 1,00 | | | -- |
| 0002 | | RCDS01090 | | ПРОБКА 3/8X13 M WW90 | 2,00 | | | -- |
| 0003 | | GUGO01035 | | ПРОКЛАДКА D. 13.95 X 2.62 NBR 70SH | 1,00 | | | -- |
| 0004 | | PVVR43778 | | ЗАЩИТА WW S.51 | 1,00 | | | -- |
| 0005 | S | GUGO09690 | | ПРОКЛАДКА 15X 24X 5 NBR70 | 3,00 | | | -- |
| 0006 | | RCDS01088 | | ПРОБКА 1/4X 9 M WW90 | 1,00 | | | -- |
| 0007 | | MFVR18931 | | ГОЛОВКА WW 90 ОТ. V.INT. D.15 | 1,00 | | | -- |
| 0008 | | VTRS01077 | | ШАЙБА D. 6,4X10X0,7 | 12,00 | | | -- |
| 0009 | | VTVT06236 | | ВИНТ TCEI 6X40 UNI5931 | 8,00 | | | -- |
| 0015 | S | GUGO01033 | | ПРОКЛАДКА D. 20.24 X 2.62 NBR 90SH | 7,00 | | | -- |
| 0016 | | RCDS43779 | | ПРОБКА M 24X1,5X11,2 WW | 6,00 | | | -- |
| 0017 | S | VVAM28467 | | КЛАПАН В СБОРЕ "44" WW136-186 | 6,00 | | | -- |
| 0018 | S | PVVR09327 | | КОЛЬЦЕВАЯ ГОЛОВКА D. 15 | 3,00 | | | -- |
| 0019 | S | GUVR09324 | | УПЛОТНИТЕЛЬНОЕ КОЛЬЦО D. 15 TURBO | 3,00 | | | -- |
| 0020 | S | PVVR09687 | | УТОПЛЕННЫЙ САЛЬНИК D. 15 VJ | 3,00 | | | -- |
| 0021 | S | GUGO03506 | | ПРОКЛАДКА D. 25.12 X 1.78 NBR 70SH | 3,00 | | | -- |
| 0022 | S | GUGO01054 | | ПРОКЛАДКА D. 15.08 X 2.62 NBR 70SH | 3,00 | | | -- |
| 0023 | | PVVR01083 | | ИНДИКАТОР УРОВНЯ МАСЛА G 3/4 W70-151 | 1,00 | | | -- |
| 0024 | | CUVR09639 | | РОЛИКОВЫЙ ПОДШИПНИК BK 1516V | 1,00 | | | -- |
| 0025 | | PVVR01089 | | КРЫШКА СО СТЕРЖНЕМ ЗАМЕРА УРОВНЯ МАСЛА W 700 | 1,00 | | | -- |
| 0026 | | VTDD04284 | | ГАЙКА M8X1,25 X13X5 S2 INX | 3,00 | | | -- |
| 0027 | | VTRS09321 | | ШАЙБА D. 8X13X1 | 3,00 | | 07/2002 | -- |
| 0027 | | VTRS46027 | | ШАЙБА D. 8 C/CLL. | 3,00 | 07/2002 | | -- |
| 0028 | | PIVR09641 | | ПОРШЕНЬ D.15 VJ WH. | 3,00 | | | -- |
| 0029 | | GUGO01055 | | ПРОКЛАДКА D. 5.28 X 1.78 VIT 70SH | 3,00 | | | -- |
| 0030 | | GUVR10257 | | ЗАПОРНОЕ КОЛЬЦО WW161 | 3,00 | | | -- |
| 0031 | | VTRS09320 | | ШАЙБА D. 9X23X0,5 | 3,00 | | | -- |
| 0032 | | PVVR09646 | | ПАЛЕЦ D. 8X24.5 VJ | 3,00 | | | -- |
| 0033 | | MFVR09643 | | ЗАЩИТА КАРТЕРА VJ | 1,00 | | | -- |
| 0034 | | VTVT01115 | | ВИНТ TCEI 6X18 | 4,00 | | | -- |
| 0035 | | GUGO27617 | | ПРОКЛАДКА D. 88.57 X 2.62 NBR 70SH | 1,00 | | | -- |
| 0036 | | BLVR43780 | | ПОРШНЕВОЙ ПАЛЕЦ WW S.51 | 3,00 | | | -- |
| 0037 | | PVVR09642 | | НАПРАВЛЯЮЩАЯ ПОРШНЯ VJ | 3,00 | | | -- |
| 0038 | | MFVR03565 | | РАСПОРКА W 70 | 1,00 | | | -- |
| 0039 | | GUGO01040 | | ПРОКЛАДКА D. 55.56 X 3.53 NBR 70SH | 1,00 | | | -- |
| 0040 | | GUGO12643 | | ПРОКЛАДКА 30X 42X 7 NBR70 | 1,00 | | | -- |
| 0041 | | VTAE12644 | | СТЯЖКА D. 30 UNI 7435 | 1,00 | | | -- |
| 0042 | | CUVR12645 | | ШАРИКОВЫЙ ПОДШИПНИК 6206 | 1,00 | | | -- |
| 0043 | | ALMO40002 | | ВАЛ WW "C" C.6.6 D.18 | 1,00 | | | -- |

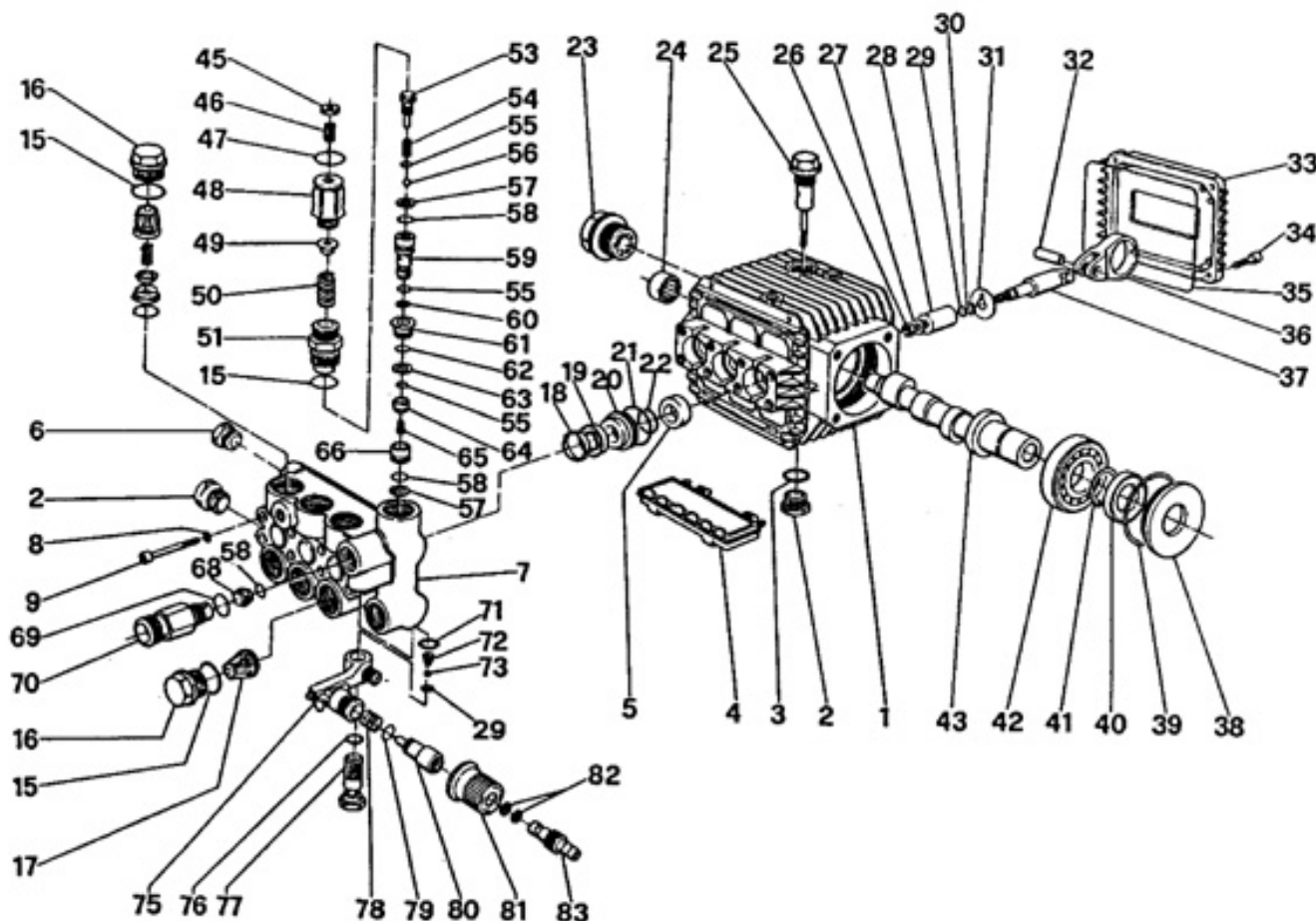

| С-ка | К | N. з/ч. | N. з/ч. Клиента | Описание | Кол-во | Действителен: | | Цена |
|------|---|-----------|-----------------|--|--------|---------------|---------|------|
| | | | | | | С | По | |
| 0045 | | VTDD09708 | | ГАЙКА М 8 UNI 5589 | 1,00 | | | -- |
| 0046 | | VTVT20196 | | ВИНТ EI-ST 8X20 UNI5923 | 1,00 | | | -- |
| 0047 | | GUGO01057 | | ПРОКЛАДКА D. 20.35 X 1.78 NBR 70SH | 1,00 | | | -- |
| 0048 | | PVVR18672 | | РЕГУЛЯТОР СРАБАТЫВАНИЯ КЛАПАНА COLT | 1,00 | | | -- |
| 0049 | | PVVR11656 | | ПРУЖИННАЯ ПЛАСТИНА W1 | 1,00 | | | -- |
| 0050 | | MLML11655 | | ПРУЖИНА D.15X35 | 1,00 | | | -- |
| 0051 | S | PVVR18671 | | ВТУЛКА COLT | 1,00 | | | -- |
| 0053 | S | PVVR18670 | | ОГРАНИЧИТЕЛЬНЫЙ ПЕРЕКЛЮЧАТЕЛЬ COLT | 1,00 | | | -- |
| 0054 | S | MLML20195 | | ПРУЖИНА D. 6.1X19 | 1,00 | | | -- |
| 0055 | S | GUGO03497 | | ПРОКЛАДКА D. 6.75 X 1.78 VIT 80SH | 3,00 | | | -- |
| 0056 | S | PVVR89063 | | ЗАТВОР V.INT. "H" | 1,00 | 04/2009 | | -- |
| 0056 | S | SFVR12904 | | ШАРИК D. 9/32 W1 INX | 1,00 | | 03/2009 | -- |
| 0057 | S | GUVR11651 | | ЗАПОРНОЕ КОЛЬЦО D. 10.6X15X2 | 2,00 | | | -- |
| 0058 | S | GUGO03501 | | ПРОКЛАДКА D. 9.92 X 2.62 VIT 70SH | 2,00 | | | -- |
| 0059 | S | PVVR18669 | | УПРАВЛЯЮЩИЙ ПОРШЕНЬ COLT | 1,00 | | | -- |
| 0060 | S | GUVR04309 | | ЗАПОРНОЕ КОЛЬЦО НМ | 2,00 | | | -- |
| 0061 | S | PVVR11653 | | НАПРАВЛЯЮЩАЯ С КЛАПАНОМ CONTROL SET W1 | 2,00 | | | -- |
| 0062 | S | GUGO11652 | | ПРОКЛАДКА D. 12.42 X 1.78 NBR 70SH | 1,00 | | | -- |
| 0063 | S | GUVR11650 | | ЗАПОРНОЕ КОЛЬЦО CONTROL SET W1 | 1,00 | | | -- |
| 0064 | S | PVVR18668 | | КЛАПАН CLT | 1,00 | | | -- |
| 0065 | S | VTVT18667 | | ВИНТ М 5X0,8X7,5 | 1,00 | | | -- |
| 0066 | S | PVVR12887 | | СЕДЛО КЛАПАНА CONTROL SET W1 | 1,00 | | | -- |
| 0068 | | UGEI09840 | | СОПЛО D. 2.0 OT58 | 1,00 | | | -- |
| 0069 | | GUGO03507 | | ПРОКЛАДКА D. 13.95 X 2.62 VIT 70SH | 1,00 | | | -- |
| 0070 | | RCDS10544 | | ПАТРУБОК M22-3/8 M-M D. 3 L=62 | 1,00 | | | -- |
| 0071 | | GUGO03496 | | ПРОКЛАДКА D. 9.25 X 1.78 NBR 70SH | 1,00 | | | -- |
| 0072 | | MLML04264 | | ПРУЖИНА D. 4.3X11X7.3 KR | 1,00 | | | -- |
| 0073 | | SFVR04274 | | ШАРИК D. 7/32 | 1,00 | | | -- |
| 0075 | | PVVR18713 | | КОРПУС ДОЗАТОРА COLT | 1,00 | | | -- |
| 0076 | | GUGO01036 | | ПРОКЛАДКА D. 10.82 X 1.78 NBR 70SH | 1,00 | | | -- |
| 0077 | | PVVR09709 | | СЕДЛО КЛАПАНА KR | 1,00 | | | -- |
| 0078 | | MLML03616 | | ПРУЖИНА D. 9.75X10 | 1,00 | | | -- |
| 0079 | | GUGO19398 | | ПРОКЛАДКА D. 8.73 X 1.78 VIT 70SH | 1,00 | | | -- |
| 0080 | | PVVR09711 | | ЗАТВОР KR | 1,00 | | | -- |
| 0081 | | PVVR09712 | | РУКОЯТКА KR P33 | 1,00 | | | -- |
| 0082 | | GUGO08071 | | ПРОКЛАДКА D. 4.48 X 1.78 NBR 70SH | 2,00 | | | -- |
| 0083 | | RCIN09713 | | ВИНТОВОЕ СОЕДИНЕНИЕ KR | 1,00 | | | -- |

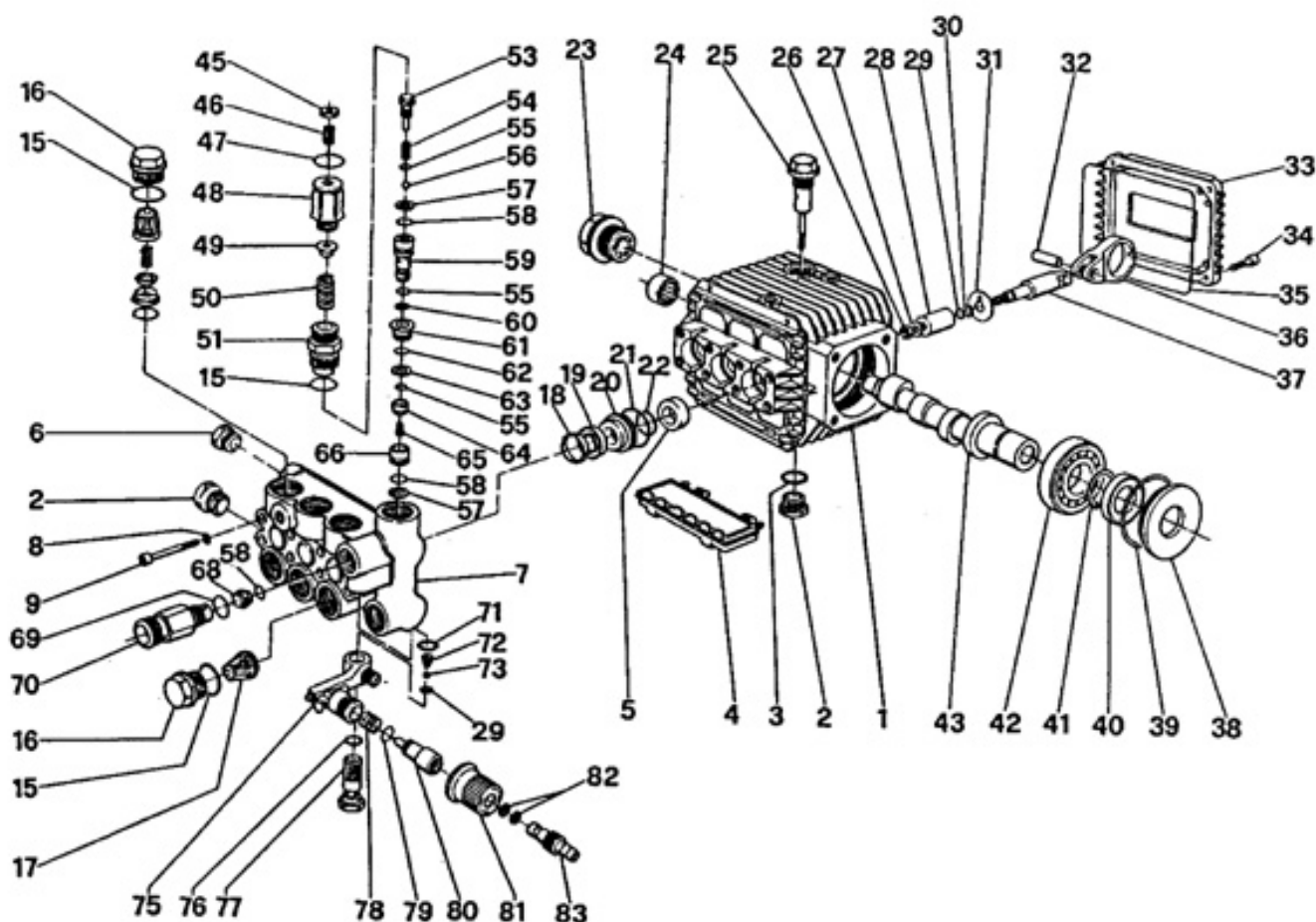

3al-service.ru

| С-ка N. з/ч. | N. з/ч. Клиента | Описание | Ссылка | Цена |
|--------------|-----------------|--------------------------|--|------|
| KTRI18651 | | КОМПЛЕКТ 83 | 0005 | -- |
| KTRI18654 | | КОМПЛЕКТ 15- 86 | 0020 0021 0022 | -- |
| KTRI18655 | | КОМПЛЕКТ 102 | 0051 0053 0054 0055 0056 0057 0058 0059 0060 0061 0062 0063 0064 0065 0066 | -- |
| KTRI20717 | | КОМПЛЕКТ 15-102P SF.ACC. | 0051 0053 0054 0055 0056 0057 0058 0059 0060 0061 0062 0063 0064 0065 0066 | -- |
| KTRI21664 | | КОМПЛЕКТ 96 | 0018 0019 0020 0021 0022 | -- |
| KTRI21665 | | КОМПЛЕКТ 97 | 0018 0019 0021 0022 | -- |
| KTRI28508 | | КОМПЛЕКТ 15-123 | 0017 | -- |